

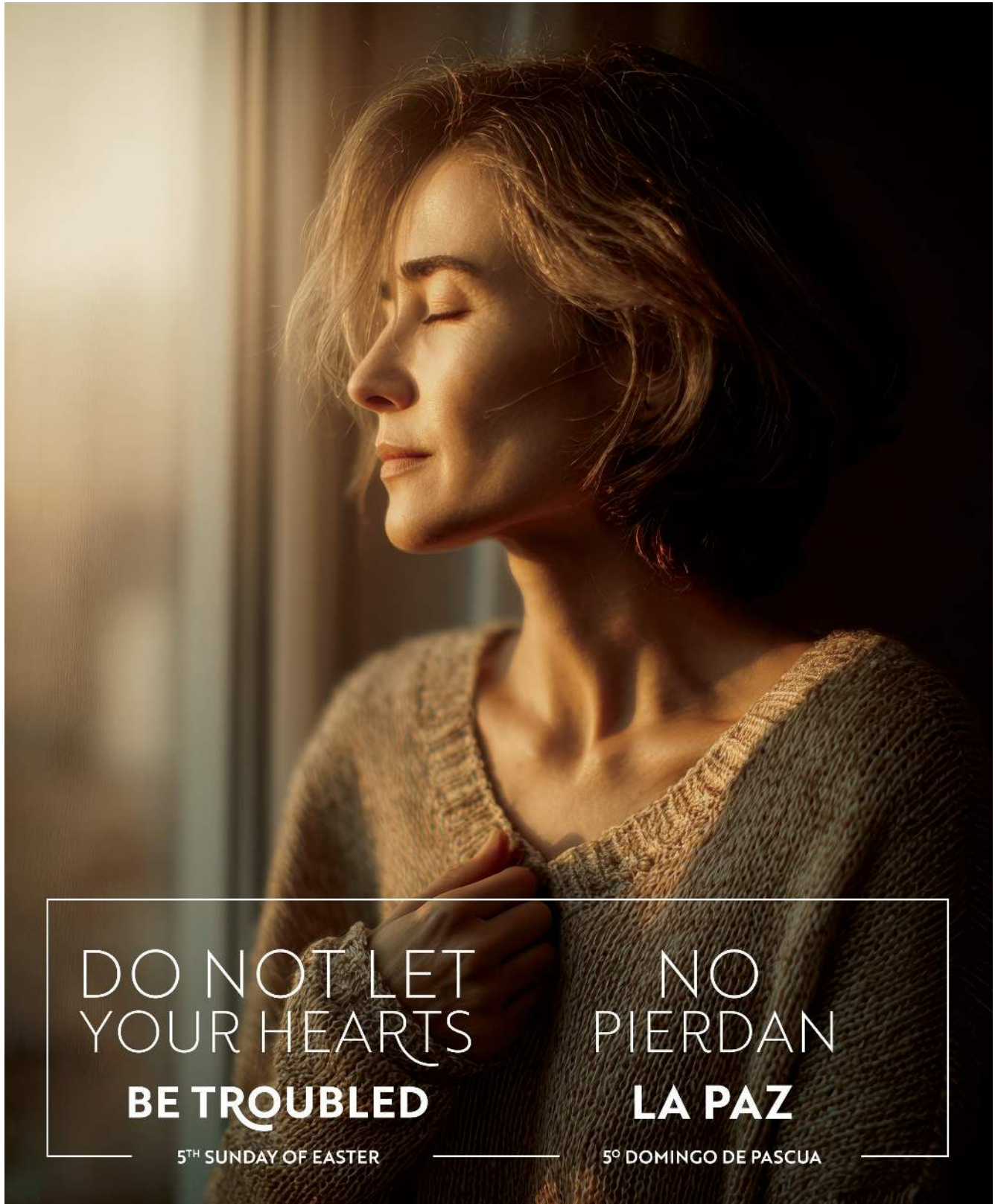

# *St. Francis of Assisi*

## *Catholic Church*



DO NOT LET  
YOUR HEARTS  
**BE TROUBLED**

5<sup>TH</sup> SUNDAY OF EASTER

NO  
PIERDAN  
**LA PAZ**

5<sup>º</sup> DOMINGO DE PASCUA

FIFTH SUNDAY OF EASTER—MAY 03, 2026

**OUR MISSION**

**Unified in one Body and Spirit, the St. Francis of Assisi Catholic community aspires to reflect the Light of Christ by cultivating *Faith, Serving* others, and *Loving* all of God's creation.**

**NUESTRA MISIÓN**

**Unida en un solo Cuerpo y Espíritu, la comunidad católica de San Francisco de Asís aspira a reflejar la Luz de Cristo mediante el cultivo de la *Fe, Servicio* a los demás, y el *Amor* a toda la creación de Dios.**



**WELCOME!**

**DAILY MASS SCHEDULE:  
Monday—Friday: 8:00am**

**WEEKEND**

**ENGLISH MASS SCHEDULE:  
Saturday: 5:00pm  
Sunday: 7:30am and 11:00am**

**CONFESSIONS:**

**Saturdays 3:45pm - 4:45pm  
or by appointment**



**¡BIENVENIDOS!**

**MISA ENTRE SEMANA:  
Miércoles—12:15pm**

**HORARIO DE MISAS EN ESPAÑOL**

**DEL FIN DE SEMANA :**

**Sábado: 7:00pm  
Domingo: 9:00am,  
1:00pm, 6:00pm**

**CONFESIONES:**

**Sábados 6:00pm - 6:45pm  
o por cita previa**

**Served by Vocationist Fathers • Society of Divine Vocations**

**FINANCIAL BLESSINGS • BENDICIONES FINANCIERAS**



We would like to thank you and remind you just how much your support means to the life and vitality of our vibrant parish. Without your time, talent, and treasure, our church would not be the strong community of faith that so many of us have relied on.

Please help us keep momentum going by supporting our parish through recurring donations to our online giving platform, WeShare. This is an easy way to support St. Francis of Assisi.

1. Visit [stfrancisapopka.org](http://stfrancisapopka.org) and click Donate.
2. Select the collection of your choice.
3. Set up your donation amount, payment type, and frequency.

**Thank you for your generosity!**

Nos gustaría darles las gracias y recordarles lo mucho que su apoyo significa para la vida y vitalidad de nuestra vibrante parroquia. Sin su tiempo, talento y aporte, nuestra iglesia no tendría la fuerte comunidad de fe en la que tantos de nosotros dependemos.

Por favor, ayúdenos a mantener el impulso apoyando a nuestra parroquia a través de donaciones recurrentes a nuestra plataforma de donaciones en línea, WeShare. Esta es una manera fácil de apoyar a San Francisco de Asís.

1. Visite [stfrancisapopka.org](http://stfrancisapopka.org) y haga clic en Donar.
2. Seleccione la colecta de su elección.
3. Establezca la cantidad de su donación, el tipo de pago y frecuencia.

**¡Gracias por su generosidad!**

**April 26, 2026**

**OFFERTORY**

In Pew: \$13,987.28  
Online: \$11,537.00  
**Total: \$25,524.28**

**FOOD PANTRY**

In Pew: \$456.00  
Online: \$1,355.00  
**Total: \$1,811.00**

**MAINTENANCE FUND**

In Pew: \$971.00  
Online: \$3,965.00  
**Total: \$4,936.00**

**I AM GOING TO THE FATHER**

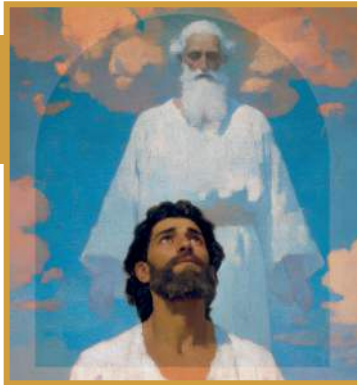

In John’s Gospel, after Jesus celebrates the Passover meal with his disciples, he prepares them for what lies ahead. He knows that he will be crucified and die but then raised to be with the Father. He wants to assure them that they too will be raised to everlasting life, but he knows they can’t yet understand this. Thomas and Philip confirm this by their questions. Jesus answers that he is the way and that the Father is in him. He has already told them that they each need to carry their crosses. He himself will literally be doing this the next day. The way is difficult and entails suffering. But there are places for everyone with the Father at the destination. The early church took this to heart, finding places for everyone. At first, the Hellenists—Greek-speaking members—were neglected when the Hebrew-speaking widows were given food. Therefore, the Twelve appointed seven Greek-speaking disciples to serve at table and ensure that every member was fed. In so doing, they guide us all on the way to the Father: make sacrifices, serve each other, and leave no one in need. To use Peter’s words, we are the “living stones” whom God builds into a spiritual house.

Where do you see yourself on the way to the Lord?  
How do you discern the right path?

—We Celebrate Worship Resource, Vol. 51, No. 1

**YO ME VOY AL PADRE**

En el Evangelio de Juan, después de que Jesús celebra la cena de la Pascua con sus discípulos, los prepara para lo que les espera. Él sabe que será crucificado y morirá, pero que luego resucitará para estar con el Padre. Quiere asegurarles que ellos también resucitarán para la vida eterna, pero sabe que aún no pueden comprender esto. Tomás y Felipe confirman esto con sus preguntas. Jesús responde que Él es el camino y que el Padre está en Él. Ya les ha dicho que cada uno debe cargar con su propia cruz. Él mismo hará esto, literalmente, al día siguiente. El camino es difícil y conlleva sufrimiento. Pero hay un lugar para todos junto al Padre en el destino final. La Iglesia primitiva tomó esto muy a pecho, haciendo lugar para todos. Al principio, los helenistas —miembros de habla griega— fueron desatendidos cuando se distribuían alimentos a las viudas de habla hebrea. Por ello, los Doce designaron a siete discípulos de habla griega para servir a la mesa y asegurar que cada miembro recibiera alimento. Al hacerlo, nos guían a todos en el camino hacia el Padre: hacer sacrificios, servirnos unos a otros y no dejar a nadie en la necesidad. Para usar las palabras de Pedro: somos las “piedras vivas” con las que Dios edifica una casa espiritual.

¿Dónde te ves a ti mismo en el camino hacia el Señor?  
¿Cómo disciernes el camino correcto?

—We Celebrate Worship Resource, Vol. 51, No. 1

**REVERANCE IN SACRED SPACES • REVERENCIA EN LOS ESPACIOS SAGRADOS**

**WELCOME TO OUR CHURCH & CHAPEL**

We kindly remind everyone that the church and chapel are sacred spaces intended for prayer, reflection, and quiet preparation—especially before Mass.

Out of respect for those who come to pray, please keep conversations to a minimum and maintain a spirit of silence upon entering. This helps create a peaceful environment where all can encounter God without distraction.

If you need to speak with others, we ask that you do so outside the main worship area.

Thank you for your understanding and for helping preserve the reverence of our sacred spaces.

**BIENVENIDOS A NUESTRA IGLESIA Y CAPILLA**

Les recordamos amablemente a todos que la capilla y la iglesia son espacios sagrados destinados para la oración, la reflexión y la preparación silenciosa, especialmente antes de la Misa.

Por respeto a quienes vienen a orar, les pedimos que reduzcan las conversaciones al mínimo y mantengan un espíritu de silencio al entrar. Esto ayuda a crear un ambiente de paz donde todos puedan encontrarse con Dios sin distracciones.

Si necesitan hablar con otras personas, les pedimos que lo hagan fuera del área principal de alabanza.

Gracias por su comprensión y por ayudar a preservar la reverencia de nuestros espacios sagrados.

**LORD, LET YOUR MERCY BE ON US, AS WE PLACE OUR TRUST IN YOU.  
QUE TU MISERICORDIA, SEÑOR, VENGA SOBRE NOSOTROS,  
COMO LOS ESPERAMOS DE TI.**



## Month of Mary Mes de María

### HOW CAN WE HONOR MARY THIS MONTH?

A traditional devotion during Mary's month is the May crowning. Children crown a statue of Mary with flowers, usually roses, symbolizing Mary's role as queen of heaven and earth. This is one way we can demonstrate our honor of the Blessed Mother. But there are many other ways we can show our devotion to Mary: praying the Rosary, wearing the Miraculous Medal or Scapular, attending Mass on the first Saturday of the month. This month, consider some ways you can incorporate a special Marian devotion into your life.

### ¿CÓMO PODEMOS HONRAR A MARÍA ESTE MES?

Una devoción tradicional durante el mes de María es la coronación de mayo. Los niños coronan una estatua de María con flores, generalmente rosas, simbolizando el papel de María como Reina del cielo y de la tierra. Esta es una de las formas en que podemos demostrar nuestro honor a la Santísima Madre. Pero existen muchas otras maneras de mostrar nuestra devoción a María: rezar el Rosario, llevar la Medalla Milagrosa o el Escapulario, o asistir a Misa el primer sábado del mes. Este mes, considere algunas formas en las que pueda incorporar una devoción mariana especial a su vida.

## MOTHER'S DAY BREAKFAST DESAYUNO PARA MAMÁ

**SUNDAY, MAY 10th after Morning Masses—7:30am, 9:00am, 11:00am**

Mothers enjoy a complimentary meal of eggs, pancakes, sausage, and coffee.

For others, the meal is available for only \$7.00. Sponsored by the Knights of Columbus.

**DOMINGO, 10 DE MAYO, DESPUÉS DE LAS MISAS DE LA MAÑANA — 7:30am, 9:00am y 11:00am**

Las madres disfrutarán de una comida de cortesía que incluye huevos, panqueques, salchichas y café.

Para los demás, la comida estará disponible por solo \$7.00. Patrocinado por los Caballeros de Colón.



¿DESEA CRECER EN SU FE Y PROFUNDIZAR SU CONOCIMIENTO DE LA BIBLIA?

Acompáñenos a las clases de Biblia con el Diácono George, que reanudarán el **lunes 18 de mayo a las 7:00pm en el salón #4 del edificio de formación de fe.**

Una excelente oportunidad para aprender, reflexionar y fortalecer su vida espiritual. ¡Todos están cordialmente invitados!



**FAITH FORMATION • FORMACIÓN DE FE**

**2026-2027 REGISTRATIONS: In the Parish Center**

Monday, May 18<sup>th</sup>: 9:00am—1:00pm

Tuesday, May 19<sup>th</sup>: 1:00pm—7:00pm

Wednesday, May 20<sup>th</sup>: 1:00pm—7:00pm

Thursday, May 21<sup>th</sup>: 9:00am—4:00pm

Friday, May 22<sup>th</sup>: 9:00am—3:00pm

*Registrations are for NEW AND RETURNING students.*

*Even if your child was in the Faith Formation Program last year, they will need to register again for the next year.*

**WHAT TO BRING FOR REGISTRATION:**

- Parent or legal guardian must be present to register child.
- Birth certificate for each child.
- Baptismal or First Communion certificate for each child.
- \$25.00 cash/check deposit for each child in non-sacramental classes.
- \$50.00 cash/check deposit for each child in sacramental prep classes.

**INSCRIPCIONES 2026-2027: en el Centro Parroquial**

lunes, mayo 18: 9:00am—1:00pm

martes, mayo 19: 1:00pm—7:00pm

miércoles, mayo 20: 1:00pm—7:00pm

jueves, mayo 21: 9:00am—4:00pm

viernes, mayo 22: 9:00am—3:00pm

*Las inscripciones son para estudiantes NUEVOS Y LOS QUE REGRESAN. Incluso si su hijo estuvo en el Programa de formación de fe el año pasado, deberá registrarse nuevamente para el próximo año.*

**QUE NECESITA TRAER PARA LA INSCRIPCION:**

- Uno de los padres o encargado legal debe de estar presente.
- Certificado de nacimiento de cada niño.
- Certificado de Bautismo o Primera Comunión de cada niño.
- \$25.00 cheque/cash deposito por cada niño—NO clases sacramentales.
- \$50.00 cheque/cash por cada niño—preparación sacramental.

**PARISH EVENTS • EVENTOS PARROQUIALES**  
Facebook.com/StFrancisApopka

**Monday, May 4**

7:00 pm Juan XXIII (PC)

**Tuesday, May 5**

9:00 am Clases de Ingles/English Ministry (SC)

10:00 am Rosary Makers (FF05)

7:00 pm Cenáculo Mariano (CHP)

**Wednesday, May 6**

9:00 am Clases de Ingles/English Ministry (SC)

9:15 am Bible Study w/ Dcn Greg (FF04)

10:30 am Women's Faith Sharing (FF05)

6:30 pm Choir Rehearsal (CHU)

7:00 pm Grupo Guadalupano (CHP)

**Thursday, May 7**

9:00 am Clases de Ingles/English Ministry (SC)

6:00 pm K of C Council Mtg (PC)

6:30 pm Citizenship Classes (FF02)

7:00 pm Spanish Saturday Choir (SC02)

7:00 pm Parejas con Propósito (FF04,05)

**Friday, May 8**

9:00 am Food Pantry Delivery

6:30 pm Haitian Prayer Group (SC02)

7:00 pm Grupo de Oracion (CHP)

7:00 pm Emmaus Damas (PC)

8:00 pm Emmaus Jovenes Adultos (FF05)

**Saturday, May 9**

7:30 am TOV Workshop (FF05)

8:00 am CCW Installation (PC)

11:00 am SFO Monthly Mtg (FF04)

8:00 pm Emmaus (PC)

**Sunday, May 10**

7:00 am K of C Mother's Day Breakfast (PC)

9:00 am Camino de Fe (FF01,02,04,05)

10:00 am Choir Sun Rehearsal (CHP)

2:00 pm Emmaus Grupo (PC)

2:00 pm Emmaus Clases de Biblia (FF05)

(CHU) = Church (CHP) = Chapel (NUR) = Nursery  
 (STG) = Stations Garden (PC) = Parish Center (FF) = Faith Formation  
 (CR) = Choir Room (CHUPL) = Church Pkng. Lot  
 (CHUF) = Church Front (SC) = St. Clare Hall  
 (SCFR) = St. Clare Fellowship Room (OF) = Office

## PARISH INFORMATION • INFORMACIÓN DE LA PARROQUIA

### READINGS AND MASS INTENTIONS

#### Monday, May 4

Acts 14:5-18; Ps 115:1-2, 3-4, 15-16; Jn 14:21-26

8:00am †Lennie Green

#### Tuesday, May 5

Acts 14:19-28; Ps 145:10-11, 12-13ab, 21; Jn 14:27-31a

8:00am

†Amerigo & Annina Tessitore

#### Wednesday, May 6

Acts 15:1-6; Ps 122:1-2, 3-4ab, 4cd-5; Jn 15:1-8

8:00am †Louis B Menegat

12:15pm Health of  
Joel Ramirez Niño

#### Thursday, May 7

Acts 15:7-21; Ps 96:1-2a, 2b-3, 10; Jn 15:9-11

8:00am †Souls in Purgatory

#### Friday, May 8

Acts 15:22-31; Ps 57:8-9, 10, 12; Jn 15:12-17

8:00am †Macrina Catalan,  
†Elba Torres

#### Saturday, May 9

Acts 16:1-10; Ps 100:1b-2, 3, 5; Jn 15:18-21

5:00pm †Ruth Godfrey,

†Maria Teresa Salazar,

†Barbara Godfrey

7:00pm †Ramona Camarillo

#### Sunday, May 10

##### Sixth Sunday of Easter

Acts 8:5-8, 14-17; Ps 66:1-3, 4-5, 6-7, 16, 20; 1 Pt 3:15-18; Jn 14:15-21

7:30am †Teresa Navarro

9:00am †Beatriz Perdomo,

†Libia Perdomo,

†Jesus Perdomo

11:00am †Louis B Menegat

1:00pm †William Marcial,

†Bienvenida Acevedo

6:00pm †Paula Malpica

### GIFT STORE

The St. Francis Gift Store is open before and after all weekend Masses. For more information, contact Ana by TEXT at 407-970-0746.

### WE ARE HERE TO SERVE YOU

St. Francis of Assisi Parish Office is **OPEN**

**Monday - Thursday, 8:30am to 4:00pm**

**and Friday, 8:30am to 3:30pm**

**Closed daily for lunch between 12pm—1pm**

### ESTAMOS AQUÍ PARA SERVIRLES

La Oficina Parroquial de San Francisco de Asís está **ABIERTA**

**Lunes a jueves de 8:30am a 4:00pm**

**y los viernes de 8:30am a 3:30pm**

**Cerramos diariamente para el almuerzo de 12pm—1pm**

### CHAPEL HOURS

Daily Mass is celebrated in the CHAPEL from 8:00am to 8:30am.

The chapel is open Monday—Thursday from

**8:30am to 4:00pm, Friday until 3:00pm** for private prayer.

*The church is closed during the week.*

### HORARIO DE LA CAPILLA

Misa en Español los miércoles a las 12:15pm en la CAPILLA

La capilla está abierta de lunes a jueves de

**8:30am a 4:00pm y los viernes hasta las 3:00pm** para

oración privada.

*La iglesia esta cerrada durante toda la semana.*

### CONFESSIONS

Saturdays from 3:45pm to 4:45pm in English, in the church

### CONFESIONES

Sábados de 6:00pm a 6:45pm en español, en la iglesia

### ST. FRANCIS PRAYER CHAIN

To add a name or intention to the Prayer Chain, call

Kathy Leigh at 407-536-0117 or by email at [crabbekay1@gmail.com](mailto:crabbekay1@gmail.com).

### CADENA DE ORACIÓN

Para agregar un nombre o intención a la Cadena de Oración, envíela por correo electrónico a [crabbekay1@gmail.com](mailto:crabbekay1@gmail.com).

### PRAYER SHAWLS

To pick up a shawl for yourself or a person in need, please call or text Sandy Bove at 407-463-9437.

### MANTO DE ORACIÓN

Para recoger un manto para usted o para una persona que lo necesite, llame o envíe un mensaje de texto a Sandy Bove al 407-463-9437.

### DESPENSA DE ALIMENTOS

La Despensa de Alimentos de San Francisco está abierta a todos los feligreses y sus familias. Para más información comuníquese a la Oficina Parroquial.

### FOOD PANTRY

The St. Francis of Assisi Food Pantry is open on the **FIRST** and **THIRD** Friday of each month from 9am to 12pm. All parishioners and their families are welcome.

For more information contact 407-505-8507.

### CONTACT

834 S.O.B.T., Apopka, FL 32703

Ph: 407-886-4602

[www.stfrancisapopka.org](http://www.stfrancisapopka.org)

[facebook.com/StFrancisApopka](https://facebook.com/StFrancisApopka)

#### Parochial Administrator

Fr. Mathew Vettath Joseph, S.D.V.

[fr.mathew@stfrancisapopka.org](mailto:fr.mathew@stfrancisapopka.org)

Ext. 306

#### Parochial Vicar

Fr. Ferdinandus Sadiman, S.D.V.

[fr.ferdinandus@stfrancisapopka.org](mailto:fr.ferdinandus@stfrancisapopka.org)

Ext. 307

#### Deacons

Dcn. Ruthven Jackie

Dcn. Greg Kandra

Dcn. George Torres

#### Administrative Assistant

Caroline McCauley

[cmccauley@stfrancisapopka.org](mailto:cmccauley@stfrancisapopka.org)

Ext. 301

#### Business Manager

Antonio Barros

[adminoffice@stfrancisapopka.org](mailto:adminoffice@stfrancisapopka.org)

Ext. 303

#### Faith Formation

Mercedes Henry

Ext. 302

Ana Ortega

Ext. 308

#### Youth Ministry Coordinator

Please call the office

#### Director of Music

Julie Campese

#### Maintenance

Carmen Arzola

Gerardo Briones

#### Extraordinary Ministers of Holy Communion Coordinator

Ed Conway

[ebbyc@aol.com](mailto:ebbyc@aol.com)



Our Catholic Appeal



Nuestro Llamado Católico

Our Catholic Appeal in 2026 is \$190,374.00.

Raised to Date \$135,039.00  
Under GOAL (\$55,355.00)



PRAY & DONATE

Nuestro Llamado Católico en 2026 es de \$190,374.00.

Recaudado a la Fecha \$135,039.00  
Por Debajo de la META (\$55,355.00)



Healing the Pain of Abortion

Rachel's Vineyard English and Spanish retreats are a beautiful opportunity for any man or woman who is struggling with the emotional and spiritual pain of an abortion or traumatic pregnancy loss in their life. Come and receive peace, forgiveness of self and others and the compassion of God. These retreats are private, strictly confidential and for people of all faiths. Our next English retreat will be June 19 - 21, 2026. For more information call 904-221-3232 or email rachelvineyardjax@yahoo.com. All calls & inquiries are very confidential. Come and be restored!

QUEEN OF ANGELS  
CATHOLIC CEMETERY



1901 Queen of Angels Drive  
Winter Park, FL 32792  
407-848-4057

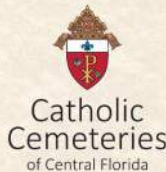

St. Francis  
Gift Store  
Tiendita Parroquial

- ◆ Religious Articles
- ◆ Gifts
- ◆ Greeting Cards
- ◆ for all occasions
- ◆ Artículos Religiosos
- ◆ Regalos
- ◆ Tarjetas para todas ocasiones

Contact Ana at 407-970-0746

Open on Saturday and Sunday before and after all Masses.

Abierto los sábados y domingos antes y después de todas las Misas.



The App for Catholic Life Every Day

www.myParishApp.com



Pure Essence

Water Purification Systems, Inc.

- Drilling Water Wells
- Installation, sales, repairs and maintenance of water filtration equipment

Se Habla Español

PURE ESSENCE



www.pureessencewater.com  
407-415-0114 • 407-741-9213

1020 St. Croix Ave., Apopka

- Repairs and maintenance of swimming pools
- Repair and replacement of all kind of water pumps
- Licensed and insured

catholicmatch®  
Florida



CatholicMatch.com/goFL



Get this bulletin emailed to you every week.

Simply go to  
www.DM.CHURCH/4202

...or scan →



DISCOVERMASS

EWTN.COM/RADIO



EWTN

Global Catholic Radio

TUNE IN



**St. Charles Borromeo  
Catholic School**  
**Now Accepting  
Applications**  
Call for a Tour

**407-293-7691**

[www.stcharles-orlando.org](http://www.stcharles-orlando.org)

Serving Preschool through 8th Grade  
VPK Provider



**Suzanne N. Davidson, D.M.D.\***

Graduate of The University of Florida  
Saturday and late evening hours  
New Patients Welcomed

[www.davidsondental.net](http://www.davidsondental.net)  
2199 E. Semoran Blvd., Apopka

\*Parishioner **407-884-7555**

**AUTO ACCIDENT?  
IN PAIN?**

Call Dr. St. Germain  
**407-889-3223**

• Back Pain • Neck Pain • We Can Help!

**St. Germain Chiropractic**

877 S. Orange Blossom Trail • Apopka



**Murphy & Berglund, PLLC**  
Attorneys at Law

"Dedicated to protecting every branch of your family tree."

Wills, Trusts, and Estate Planning • Legacy Planning  
Medicaid & VA Planning • Probate  
Adoption • Elder Law • Corporate Law

Jodi E. Murphy, Esq.  
VA ACCREDITED ATTORNEY

Michelle A. Berglund-Harper, Esq.  
VA ACCREDITED ATTORNEY

Contact us today to schedule a complimentary consultation.  
**(407) 865-9553 • www.MurphyBerglund.com**  
1101 Douglas Avenue, Suite 1006 • Altamonte Springs, Florida 32714

**ATENCIÓN COMUNIDAD HISPANA**

La inscripción abierta de Obamacare esta aquí

Aprovecha esta oportunidad de elegir la cobertura que tu familia necesita y merece.

- ✓ Hablamos tu idioma
- ✓ Servicio profesional y confiable
- ✓ Asesoría personalizada

**SEGUROS KRYPSTHA MCFIELDS**  
Llámanos hoy al **(407)-466-9773**  
Tu salud y la de tu familia son mi prioridad.

**Lan Spa Nails & Tan**

**407-889-0092**  
WALK-INS WELCOME

1136 Rock Springs Rd.  
Next to Brusters

**\$5 OFF**  
Any Service  
(Minimum of \$30)

Full Set:	Eyelashes Extension
Pink & White	Waxing
Gel	Tanning
White Tip	Brand Name:
Acrylic	OPI Powder
Body Wrap	EZ Flow Powder
Facial Massage	LV Gel Powder

Local help with your Medicare questions.

**Patrice Lynch**  
Licensed Sales Agent  
**407.619.6191, TTY 711**

patricelynch@icloud.com  
myuhcagent.com/patrice.lynych

**United Healthcare**

**Central Florida Immigration Attorneys**

Family-Based & Removal Defense  
Employment-Based Immigration, U Visas, Waivers, Stays, Parole in Place, Deferred Action & Citizenship

Charlene Seda  
Attorney, CEO

Alejandro Salgado  
Attorney

Nosotros hablamos Español  
**407-710-9026**

[www.centralflimmigration.com](http://www.centralflimmigration.com)

**RAMIREZ JAY TIRES**  
NEW, USED TIRES & WHEELS

**OPEN**  
M - Sat.: 8am - 4pm  
Sunday Appointment Only

**407.468.6707**  
ramirezjaytires@gmail.com  
6901 N. Orange Blossom Trail | Orlando FL 32810

**TOPROOFERS**  
LIC#: CCC1332236

**JOHANA HERNANDEZ, PARISHIONER**  
Chief Financial Officer

[www.toproofers-fl.com](http://www.toproofers-fl.com)  
Johana.hg@toproofersfla.com  
**407-637-7672**  
4010 Winona Dr., Orlando, FL 32812

Shingles • Tile  
• Flat Roof • Metal  
Commercial & Residential  
♦ **FREE INSPECTION** ♦

**SILVANO GARCIA VASQUEZ**

**G.S LANDSCAPE**  
LAWN CARE LLC

- Tree Removal
- Tree Trimming
- Stump Grinding
- Paver Installation
- Irrigation System

(407) 790-2130 | [GSLANDSCAPE2018@GMAIL.COM](mailto:GSLANDSCAPE2018@GMAIL.COM)

**Hernandez Pool Plastering Inc.**  
Swimming Pool Construction

Pool Plastering  
Reliable & Experienced

**Mauro Hernandez**  
Active Catholic  
Free Estimate  
**407-557-5846**

**ADVERTISE HERE**

Promote your Business  
AND Support your Parish.

**Give us a call!**  
**800-292-9111**

Now Bringing Variety, Freshness, And Savings To Your Community!

**KeyFood FRESH**

Senior Citizen Discount! Wed.

Key Food Supermarket Apopka - 0.7 Millas  
519 S Orange Blossom Trl, Apopka, FL 32703  
**(407) 886-5334**

